

合格者のみなさんへ

お嬢様の合格おめでとうございます。

この『合格者のみなさんへ』には、入学手続、入学者オリエンテーション、入学式までの日程・連絡事項等が記載されていますので、よくお読みください。

■目次

内容		頁数	要印刷
1. 合格発表から入学式までのスケジュール		2 ページ	
2. 入学手続について		3 ページ	
3. 入学手続後の辞退について		4 ページ	
4. 入学者オリエンテーションについて		4 ページ	
5. 郵送で提出が必要となる入学手続書類について		5 ページ	
6. 授業料等納入金の払い込みについて		6 ページ	
7. 制服および学用品等の販売について		7 ページ	
● 桐朋女子中・高等学校制服規定書		9 ページ	
● 制服のご案内<ムサシノ学生服>		10 ページ	
● 制服のご案内<ユニフォームスタジオ>		12 ページ	
● 学用品購入の手引き		14 ページ	
高等学校1年生での各種選択について		16 ページ	
提出 必要 書類	2月13日(金)✕	入学金等延納申請書	17 ページ 延納希望者のみ 任意提出
	2月20日(金)✕	入学手続金納入確認書類添付用紙	18 ページ 全員提出
	3月9日(月)✕	誓約書	19 ページ 全員提出
		生徒カード	20 ページ 全員提出
		預金口座振替依頼書	22 ページ 全員提出
	提出書類送付用ラベル	24 ページ 全員提出	
★各種お問い合わせ（電話番号）		25 ページ	

1. 合格発表から入学式までのスケジュール

2 月	10日(火)	合格発表
	12日(木)	希望者のみ延納申請可 (※詳細は PDF 3 ページ参照)
	13日(金)	15:00 入学手続き金納入期限 <期間内に入学手続きが行われない場合、入学は認められません> 希望者のみ延納申請可 (※詳細は PDF 3 ページ参照)
	20日(金)	入学手続き金納入確認書類添付用紙の提出締切 (郵送必着)
	21日(土) 以降	「合格通知書」「入学許可証」発送予定 (レターパックライト) ▶延納手続き後の納入者には 3/3 発送予定
3 月	2日(月)	15:00 入学辞退締切 / 15:00 [延納申請者]入学手続き金納入期限 [延納申請者]入学手続き金納入確認書類添付用紙の提出 (当日消印有効)
	8日(日)	制服購入をここまでに済ませる (※詳細は PDF 7 ページ参照)
	9日(月)	入学手続き書類の提出締切 (※詳細は PDF 5 ~ 6 ページ参照)
	14日(土)	入学者オリエンテーション (※詳細は PDF 4 ページ参照) 学用品販売会 (※詳細は PDF 7 ~ 8 ページ参照)

4 月	1日(水)	健康診断 (10:30~) 新入生歓迎会 (午後)
	6日(月)	入学式 <u>14:00 開式</u>

※健康診断と入学式の詳細については、入学者オリエンテーションでお伝えいたします。

2. 入学手続について

①入学手続金の納入

入学手続金 330,000 円（入学金 230,000 円、施設拡充費 100,000 円）を 2月13日（金）15:00 までに本学園の指定する下記の口座へお振込みください。

上記期日までに「入学手続金」の納入がなかった場合は、入学を辞退したものとみなします。

※以前、桐朋女子中学校に在学されていた方は、別途ご連絡いたします。

みずほ銀行 調布支店（普通） 1738343 桐朋学園女子部門入学金口

なお、振込人名義は【受験番号+入学予定者の氏名】をご入力ください。 例) 99999 キリトモコ

<東京都の私立高等学校入学支度金貸付制度について>

東京都の私立高等学校入学支度金貸付とは・・・

この貸付は、都内の私立学校に入学される方に入学金等必要な費用の一部を入学先の学校がお貸しする制度です。保護者が都内に住んでいること以外に条件はありません。貸付金額は 25 万円で、年賦・半年賦等の中から返済方法を選び、高校在学期間中に返済することになっています。

詳細は別紙「[入学支度金貸付制度のご案内](#)」PDF ファイルをご覧ください。

上記の私立高等学校入学支度金貸付の利用を希望される方は、貸付額（250,000 円）と入学手続金との差額（80,000 円）を現金でご用意いただき、2月13日（金）15:00 までに本校経理課窓口までご持参ください（事前にお電話でご連絡いただけますと当日の手続きがスムーズに進められます）。

<入学金等の延納申請について>

入学手続金の延納を申請された方は、3月2日（月）15:00 まで、その納入を延期することができます。延納申請を希望する方は以下の手順(1)~(3)をご確認ください。郵送の際は、受取記録の残る郵便を必ずご利用ください。

手順(1) 2月12日（木）・13日（金）各 8:20~15:00 の間に延納申請を希望している旨、お電話ください。

☎03-3300-3174 学務課入試係宛て

手順(2) PDF17 ページ「[入学金等延納申請書](#)」を印刷・記入の上、2月13日（金）までに「**消印有効**」にて、本校宛てにご郵送ください。

手順(3) 3月2日（月）15:00 までに上記学園の指定口座へ入学手続金 330,000 円を納入してください。

PDF18 ページ「[入学手続金納入確認書類添付用紙](#)」を印刷・記入の上、3月2日（月）までに「**消印有効**」にて、本校宛てにご郵送ください。

書類提出先

〒182-8510 東京都調布市若葉町 1-41-1 桐朋女子高等学校 学務課入試係

選考結果が 3月2日（月）15:00 以降に発表になる国公立高校を受験している方は、選考結果発表翌日の 15:00 までを延納期限とします。

なお、国公立高校受験時に新型コロナウイルス感染症やインフルエンザ等の感染症に罹患し、当日受験できなかった場合は、まずは中学校の先生に連絡し、本校への連絡を依頼してください。また、中学校の先生が本校にご連絡いただく際は、①追試験を受験する学校名 ②試験日 ③選考結果発表日 をお知らせ願います。選考結果発表日に応じて、その後の相談をさせていただきます。▶連絡先：本校中高教務（☎03-3300-2116）

延納申請を認められた方が入学を辞退される場合は、中高教務（☎03-3300-2116）まで必ずご連絡ください。

②書類提出

- i) PDF18 ページ「入学手続き金納入確認書類添付用紙」をダウンロード・印刷し、入学手続き金の納入が確認できる書類（ATM お振込み後のご利用明細票やインターネットバンキングの場合は画面コピーを印刷したものなど）を貼り付け、必要事項を記載したうえで、2月20日（金）までに簡易書留郵便またはレターパックにてご提出ください。延納者は3月2日（消印有効）までにご郵送ください。

【送付先住所】〒182-8510 東京都調布市若葉町 1-41-1 桐朋女子高等学校 学務課入試係

- ii) 誓約書を含む所定の書類を3月9日（月）までに簡易書留郵便またはレターパックにてご提出ください。詳細については、PDF 5 ページ「5. 郵送で提出が必要となる入学手続き書類について」を参照してください。

③入学許可証の交付

入学手続き金を納入された方には「合格通知書」「入学許可証」を2月21日（土）以降にレターパックライトにて発送予定です。延納手続き後に入学手続き金を納入いただいた方には、3月3日（火）発送予定です。

東京都の私立高等学校入学支度金貸付を希望される方には、貸付金額と入学手続き金との差額の納入を確認後に発送いたします。

3. 入学手続き後の辞退について

手続き完了後に入学辞退を希望する方は、まず中高教務（☎03-3300-2116）にお電話ください。3月2日（月）15:00 までに、本校経理課にて所定の「入学辞退届」にご記入の上、手続きを完了してください。施設拡充費（100,000 円）を返還いたします。

【持参していただくもの】 (1)受験票 (2)入学許可証

経 理 取扱時間	平日（月～金）9:00～15:00	土曜日 9:00～12:00
	※日曜・祝日の取り扱いはありませんので、あらかじめご承知おきください。	

4. 入学者オリエンテーションについて

3月14日（土）14:00 から 16:00 まで本校で行います。選択科目の説明や事務局からの連絡がありますので、入学者・保護者ともに必ず出席してください。海外在住の方で説明会当日までに帰国していないなどの理由によりやむを得ず説明会当日の出席ができない場合は、代理の方の出席を手配された上、中高教務（☎03-3300-2116）まで必ず事前にご連絡ください。

当日、教科書に関する説明もいたしますが、帰りに本校近くの指定の書店にて教科書を購入・注文していただくことができます。また、オリエンテーション終了後（16:00 以降の時間帯）に、指定学用品の購入も可能です。

5. 郵送で提出が必要となる入学手続書類について

以下①～④の書類を3月9日（月）まで本校宛てに簡易書留郵便またはレターパック(※)にてご提出ください。簡易書留郵便の際は、角2封筒（A4サイズがそのまま入る封筒）を各自ご用意いただき、PDF24 ページ「提出書類送付用ラベル」を貼付してください。

※簡易書留郵便は郵便局窓口のみ取り扱いになります。ポスト投函はできません。レターパックは郵便局窓口以外でも購入が可能&ポスト投函可能です（一部コンビニエンスストアで取り扱いがあるようです）。

▶以下の書類を用意する際は、後述の「書類①～③の記入に関する注意事項」を事前にお読みください。

各自印刷して用意するもの（A4サイズ・白い紙）

- | | | |
|-------------|-------|-------------|
| ① 誓約書 | | PDF19 ページ参照 |
| ② 生徒カード | | PDF20 ページ参照 |
| ③ 預金口座振替依頼書 | | PDF22 ページ参照 |



ご自身で用意するもの

④ 住民票（合格者本人のもの）…1通

- 住民票上の現住所を確認する目的です。本籍地およびマイナンバーの記載は必要ありません。
- 引越予定のある方は、入学後の住所の記載がある住民票を後日ご提出ください。その場合は「引越予定の時期」と「住民票が後日提出になる旨」をメモにてご提出ください。

◎提出された書類は、入学準備および入学後の事務に関してのみ使用します。また、第三者へのデータの提供は行いません。

■書類①～③の記入に関する注意事項

①誓約書

- ・記入見本に沿ってご記入の上、必ず捺印してください。
- ・保護者(保証人)氏名の欄には、学校生活において生徒の身上に関する一切の事柄を引き受ける保護者(親権者)1名を選任してご記入ください。

②生徒カード

- ・記入見本に沿ってご記入ください。
- ・このカードは生徒台帳として使用し、記入された入学後の住所・通学方法で身分証明書を作成します。入学後における内容を住民票に記載されている表記・字体でご記入ください。通学方法について、定期券の購入できる区間は、自宅の最寄り駅（停留所）から本校の最寄り駅（停留所）の間です。
- ・保護者氏名欄は誓約書に記載の保証人と同一の方をご記入ください。
- ・入学後のご住所が未定の方は決まり次第ご提出ください。ただし、入学準備の関係上、3月13日（金）までにご提出ください。

③預金口座振替依頼書について

授業料等の引き落としに使用する口座を登録するための書類です。下記の事項をお読みいただき、所定欄にご記入・ご捺印の上、ご提出ください。

授業料の納入について

本学園では、毎月の授業料等を代行会社による銀行預金口座自動振替制度によって納入していただいております。

1. 預金口座について

- ① 一部のネット銀行・信用組合はご利用できません。
- ② 名義人はどなたでも構いません。
- ③ 口座番号・お届け等は、通帳等でご確認の上、正確にご記入・ご捺印ください。コードがご不明の場合は、未記入で構いません。
- ④ **金融機関お届け印は、必ずご捺印ください。** 捨印は任意になりますが、捺印がない場合は、捺印するご意思がなかったものとして取り扱わせていただきます。
サイン登録の場合は、登録されたサインをご記入ください。ネット銀行をご利用の場合は、取扱いが異なる場合がありますので、各金融機関へご確認ください。
- ⑤ 住所は、現在お住まいのご住所を記入してください。現在海外にお住まいの方は、空欄で構いません（電話番号も空欄で構いません）。
- ⑥ 印鑑相違・記載事項相違等は銀行で受理されませんので、ご注意ください。
- ⑦ 貯蓄預金からの口座振替はできません。

2. 銀行および代行会社との契約手続は学園が行います。

学園を経由しない契約は無効ですので、書類は学園にご提出ください。保護者控えとしてあらかじめご自身でコピーを取っておいてください。

3. この取り扱いに関する手数料は無料です。

4. 決済代行会社は「三井住友カード株式会社」です。

通帳の印字は「SMBC（トウホウガクヒ）」となります。

6. 授業料等納入金の払い込みについて

(1) 入学金・施設拡充費以外の入学にともなう納入金は、以下のとおりです。入学後に送付する振込用紙を使用して、金融機関からお振込みください。

(ア) PTA 入会金	2,500 円	} 金額は入学後にご通知いたします。
(イ) 旅行積立金調整額		
(ウ) 予納金調整額（教材費他）		

(2) 授業料等の納入は、預金口座振替ができるようになるまでは入学後に送付する振込用紙を使用して、金融機関からお振込みください。納入金額等については、入学者オリエンテーション時に配付する授業料等納入明細一覧表をご覧ください。

7. 制服および学用品等の販売について

ご入学後の制服および学用品等につきましては、下記の要領でご準備ください。

(1) 制服について

本校の制服は、PDF 9 ページ「桐朋女子中・高等学校制服規定書」により、指定の取扱店でご準備いただくことになっています。価格等の詳細は、各店からの「制服のご案内」(PDF10～13 ページ)をお読みください。

ムサシノ学生服	吉祥寺店・立川店・西八王子店・町田店・多摩店・東久留米店 ※試着用の見本は、吉祥寺店が一番充実しているそうです。
ユニフォーム スタジオ	調布店・狛江店 ※日時予約が必要となります。



★制服の製造は東京管公学生服株式会社が行っておりますので、どちらの取扱店でご準備いただいても構いません。

入学式までにご自宅に確実に届くようにするためには遅くとも **3月8日(日)まで**にご購入ください。

できるだけ早めにご購入ください（他校の採寸希望者の方で店頭が混雑してくるそうです）。なお、各店とも本校中学新入生のための採寸会を実施する 2 月 11 日の来店を避けてほしいとのことです（当日、店舗には試着用見本がありません）。

※制服が間に合わない場合は、私服（白のブラウスおよび紺または黒系統のスカート）の着用を認めます。その際は『学校生活の手引』（入学者オリエンテーションで配付）にしたがい、異装許可願を入学式当日に学級担任へ提出してください。

(2) 学用品・体育着等について

学校指定の学用品について、次の通り販売会を実施いたしますのでご利用ください。

【日時】 2026 年 3 月 14 日（土）入学者オリエンテーション終了後

【場所】 桐朋女子中・高等学校

【持ち物】 「学用品購入の手引き」(PDF14～15 ページ) を持参のこと

【決済方法】 現金・クレジットカード・各種キャッシュレス

☞利用可能なキャッシュレスサービスの内容については、購買部へお問い合わせください。

【ご利用方法】

オリエンテーションの受付順（先着順）に整理券を配布します。オリエンテーション終了後（16:00 終了予定）、その整理券の番号順に順次呼び出します。また、当日の希望者数や受付番号次第では待ち時間が長くなることもありますので、予めご承知おきください。

オリエンテーション終了後の時間に余裕のない方は、事前に購買部に電話で相談のうえ、別日程でご購入ください。

■販売品目および価格（消費税込）

学校指定品		
	リボン・バッジセット	2,030 円
体 育 着	半袖シャツ	3,570 円
	ハーフパンツ	3,630 円
	長袖ジャージ(上)	7,500 円
	ジャージ(下)	6,050 円

指定外品		
	通学用靴(ローファー)	6,500 円
	校内用上靴	1,550 円
グラウンド用 運動靴	アディダス	6,320 円
	丸山スポーツ	4,800 円
体育館用 運動靴	アディダス	5,060 円
	丸山スポーツ	4,100 円
	理科実験用白衣	2,800 円

～学用品の購入にあたって～

- 試着がございますので、学用品購入の際はお嬢さまと一緒に来校ください。
- 事前に別紙「学用品購入の手引き」をご覧ください。
- 指定外品は学校指定商品ではないため、ご自身で用意していただいてもかまいません。
- 上記販売品は、入学後に買い足すことも可能です。
- 学用品・体育着等の記名方法については、3月14日（土）入学者オリエンテーションにてご説明いたします。

【購買部 ☎03-3300-2825】

月曜日～金曜日 8:05～15:40（昼休み 13:00～14:00） ※土/日/祝日は休業
 春季休業 3月20日（金）～ 3月31日（火） ※3月19日（木）は12時まで営業

<本校へご来校いただく際のお願い>

体調不良等、いつもとは異なる自覚症状が少しでもある方は、来校をご遠慮ください。ご理解・ご協力のほどお願いいたします。

《桐朋女子中・高等学校 制服規定書》

素材

(冬服上下)

ジャケット&スカート

2種類の素材から制服を選べます

同じ色合い・同じデザインの制服ですが、それぞれ混率の異なる2種類の素材からニーズに合わせ、選択してご購入いただけます。

毛100%

毛60% ポリエステル40%



- ストレッチ
- 撥水・撥油



- ストレッチ
- 撥水・撥油
- 静電気防止

(夏スカート) 毛50%
ポリエステル50%

- 家庭洗濯OK
- 耐久性

(スラックス) 毛55%
ポリエステル45%

- 家庭洗濯OK
- ストレッチ
- 撥水加工

(夏スラックス) 毛55%
ポリエステル45%

- 家庭洗濯OK
- ストレッチ
- 撥水加工

混率 (リボン) ポリエステル100%

中学:赤

高校:黒

ジャケット

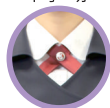

スッキリ



シルエット

女子専用の立体パターン設計で、軽い着心地と美しいシルエットを実現。

着丈

セーターなどが裾から出てしまうことを防ぐ、バランスの良い丈の長さで設定。

サイドベンツ

背中側の両端の裾に切れ込みを入れ腰回りの動きやすさを高めました。

腰ポケット

美しいシルエットに沿う縦型ポケットを採用。

裏地

抗菌防臭性とストレッチ性のある裏地を採用。

襟吊

内側の襟部分には、消臭効果のある襟吊付き。

内ポケット

両サイドに1つずつ付け、機能性をアップさせています。

袖丈サイズアップ

袖口の黄色の糸をほどこことで、ご自宅で簡単に3cm袖丈を伸ばすことが可能です。



サイズアップ方法

ソックス



※両面:飾り文字刺繍入り



混率 (紺/薄紫) 綿57% アクリル25% その他18%

※ソックス (丈3種、刺繍色2種)

混率 (冬①) 毛100%
(冬②) 毛60% ポリエステル40%

長袖ブラウス



※胸ポケット:校章刺繍入り

混率 (白/パープル) 綿35% ポリエステル65%
※白...綿100%(受注生産)

半袖ブラウス



※左胸:校章刺繍入り

混率 綿20% ポリエステル80%
※綿100%(受注生産)

白ブラウス

襟の端と、前ボタンの端にパープルのパイピング入り。オシャレなアクセントです。

パープルブラウス

淡いパープルのブラウスは襟とカフスを白にすることで清潔感を高めています。

冬夏スカート



混率 (冬①) 毛100%
(冬②) 毛60% ポリエステル40%
(夏) 毛50% ポリエステル50%

デザイン

幅広ベルトからボックスプリーツに切り替わる、フィット感と品のあるデザインです。

ベルト

通常の腰スカートよりも、幅が広く、柔らかなベルト芯を使用。お腹回りも窮屈感なく着用いただけます。

パイピング

ベルトとスカートの間には、紫のパイピングを挟み込みデザインのアクセントにしています。



サイズ調節

ウエストにはアジャスターを搭載していますので、履いたまま約6cm間のウエストサイズ調節が可能です。

冬夏スラックス



混率 (冬) 毛55% ポリエステル45%(受注生産)
(夏) 毛55% ポリエステル45%(受注生産)

デザイン

ストレッチ性のある素材にウエストの後ろ部分をゴム仕様にする事で動きやすさを重視しました。

ニット



【ベスト】

【セーター】

※襟:2本のライン入り
※左胸:校章刺繍入り

混率 (紺/グレー/ブルー) 麻15% アクリル85%
(紺/グレー) 毛30% アクリル70%
※紺/グレー...毛100%(受注生産)

ご注文は、**試着用見本が一番充実している「吉祥寺店」**をぜひご利用ください！

【吉祥寺店】

〒180-0004
武蔵野市吉祥寺本町1-13-2
ボア・サンロードビル 4F



各種カード取り扱い
しております

定休日 1月～3月 木曜日
4月～12月 水・木曜日
営業時間 1月～3月 平日 12:00～19:00
土日祝 10:00～19:00
4月～12月 12:00～18:00
(電話受付の受付は12:00～18:00)

※上記は変更になる可能性がありますので、ご来店前にHPを必ずご確認ください

店舗ブログにて吉祥寺店からお得な情報や
在学中のお役立ち情報を発信しています



ぜひご覧ください ⇒

その他5店舗でもご注文いただけます！

(店舗は裏面にございます)

2026年3月8日(日)まで

にお近くのムサシノ学生服各店にてご注文ください。

※裏面もご覧ください。

商品名		色	素 材	機 能	本体価格	税込価格	
冬服	ジャケット	紺	毛100%	ストレッチ、撥水撥油	25,100円	27,610円	
			毛60%・ポリエステル40%	ご家庭で洗濯が可能です。 ストレッチ、撥水撥油、静電気防止	23,800円	26,180円	
	選択制 スカート	紺	毛100%	ストレッチ、撥水撥油	16,500円	18,150円	
			毛60%・ポリエステル40%	ご家庭で洗濯が可能です。 ストレッチ、撥水撥油、静電気防止	15,800円	17,380円	
	選択制 スラックス	紺	毛55%・ポリエステル45% 受注生産になります	ご家庭で洗濯が可能です。 スーパーストレッチ、撥水、防シワ	13,900円	15,290円	
	長袖ブラウス		パープル	ポリエステル65%・綿35%	形態安定、透け防止、クレリック	4,600円	5,060円
白			ポリエステル65%・綿35%	形態安定、透け防止、パイピング入り			
綿100% 受注生産になります。			パイピング入り	6,000円	6,600円		
夏服	選択制 スカート	紺	毛50%・ポリエステル50%	ご家庭で洗濯が可能です。	15,800円	17,380円	
	選択制 スラックス	紺	毛55%・ポリエステル45% 受注生産になります	ご家庭で洗濯が可能です。 スーパーストレッチ、撥水	13,600円	14,960円	
	半袖 オーバーブラウス	白	ポリエステル80%・綿20%	形態安定、透け防止、速乾	5,600円	6,160円	
通年	ショーツソックス	紺 ★ワンポイント刺繍2色 (紺、薄紫)	綿57%・アクリル25%・その他18%	通年ご着用可能です。	418円	460円	
	ソックス				445円	490円	
	ハイソックス				482円	530円	
希望購入品 通年	ニットセーター	紺	アクリル70%・毛30% 刺繍入り	通年ご着用可能です。	7,600円	8,360円	
		チャコールグレー					
		夏用 ブルー					アクリル85%・麻15% 刺繍入り
	ニットベスト	紺	アクリル70%・毛30% 刺繍入り		毛100% 受注生産になります。	9,000円	9,900円
		チャコールグレー					
		夏用 ブルー					
紺	毛100% 受注生産になります。	8,000円	8,800円				
チャコールグレー							

☆ 制服はすべて指定品になります。

☆ 冬制服は、素材を2種類をご用意させて頂いております。いずれかをお選びください。

☆ 長袖ブラウスは、白またはパープルのいずれかをお選び頂けます。式典にはどちらでもご着用頂けます。

☆ 冬服、夏服ともに規格外の商品につきましては、別料金になります。

☆ 長袖ブラウス、半袖オーバーブラウスの綿100%素材及び、ニット製品の毛100%素材の商品は、**受注生産**になります。お渡し(納期)につきましては、ご注文時にお問い合わせください。

☆ **冬服は入学式前日まで、夏服は4月末頃に納品予定となります。**

ただし、特注サイズをご注文された場合の納期はこの限りではありません。ご了承のほど、宜しくお願い致します。

一貫校対応のムサシノのアフターサービス

ご自宅へお届けします

ご注文頂きました制服を代金引換にてご自宅までお届けいたします。
 新入生の初回注文時は、**送料無料**です！
 お買い上げ税込4,400円未満は別途送料を申し受けます。



**新入学時は
送料無料！**

在学中の修理保証

成長に伴う伸ばしは無料です。

- ・ジャケット袖丈出し
- ・スカート丈出し

カギザキ・詰め等は別途実費を申し受けます。



アフターサービスも安心です

アフターサービス学校出張を行います。
 出張予定につきましては、ご入学以降学校を通じて
 ご案内させていただきます。
 追加のご購入も承ります。

試用用の見本は、吉祥寺店が1番充実しています。

桐朋女子中学校の新入生対象制服採寸会をおこなう2月11日は、店舗でのご購入を避けさせていただきますと幸いです（店舗には試用見本がない状況になります）。



【1月～3月】 定休日：毎週木曜日

営業時間：（平日）12時00分～19時00分／（土曜日・日曜日・祝日）10時00分～19時00分

【4月～12月】 定休日：毎週水曜日・木曜日

営業時間：（全日）12時00分～18時00分

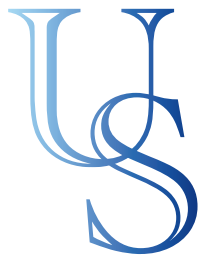

School Uniform Professional

ユニフォームスタジオ 株式会社



ユニフォームスタジオは社内工場が充実しているので、
修理やサイズ調整も迅速に対応致します。

創業から半世紀に渡り
制服のプロフェッショナルとして
多くのご家族とお子様の成長に携わり
喜びをわちあって参りました。



▼インターネット販売

追加で商品を購入する際は店頭に加え、
ECサイトでのご注文・決済が可能です。



マイページを登録
しておくだけで
簡単に注文が可能

学校キー：812SeNtyo

※新規購入の場合、店頭での採寸が
必ず必要になります。

▼修理サービス

無料修理（成長に伴う調整）

- ・上着の袖丈出し
 - ・ほころび修理
 - ・スラックス/スカートの丈出し
 - ・スラックスのウエスト出し
- など

有料修理

- ・穴の修理
(スラックスの膝穴、擦切れ等)
 - ・ファスナー
- など

公式HP



<https://www.u-st.net/>

2026年度

高校新入生向け

<ご購入方法>

- ①採寸 ユニフォームスタジオ店舗で、採寸・制服一式の
サイズ決定を行います。
期日内に下記のユニフォームスタジオ調布店または
狛江店へお越しください。
(制服実物のご試着は調布店のみとなります)

購入期限【合格発表～3月8日(日)まで】

※混雑が予想されますので合格発表後
お早目のご予約をおすすめいたします

【店舗採寸は予約制です】

店頭採寸にお越しの際は、前日までに
下記のQRコードからご予約をお願いします

- ②注文・決済 店頭での採寸後、ご希望の品と数をお伺いし、
注文の手配をさせていただきます。

店頭での
お支払い方法

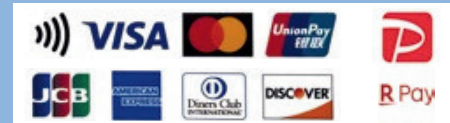

調布店専用制服採寸ご来店
ご予約用QRコードはこちらです

<ユニフォームスタジオ店舗>

調布店（推奨店）

〒182-0006 調布市西つつじヶ丘 4-17-18
TEL：042-490-9055

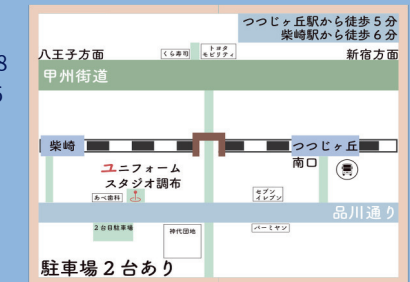

狛江店

〒201-0014 狛江市東和泉1-30-14
TEL：03-3430-8586

生徒・保護者様 各位

桐朋女子中・高等学校 制服のご案内



上着



混紡タイプ	ウール 60% ポリエステル 40%	税込 26,600 円
純毛タイプ	ウール 100%	税込 27,900 円

上着のサイズ UP などは店頭でのご試着をお勧めしております

スカート



冬スカート 混紡タイプ	ウール 60% ポリエステル 40%	税込 17,700 円
純毛タイプ	ウール 100%	税込 18,400 円
夏スカート 混紡タイプ	ウール 50% ポリエステル 50%	税込 17,700 円

スカート丈の確認のため、当社での採寸が必要になります

スラックス (受注生産)



冬スラックス	ウール 55% ポリエステル 45%	税込 15,000 円
夏スラックス	ウール 55% ポリエステル 45%	税込 14,800 円

店頭での総丈の確認をお勧めしております



長袖ブラウス



カッターシャツ			
白	綿35% ポリエステル65%	税込 5,000 円	
パープル	綿35% ポリエステル65%	税込 5,000 円	
純綿カッターシャツ (受注生産)		税込	
白	綿 100%	6,600 円	



半袖ブラウス



綿混タイプ	綿20% ポリエステル 80%	税込 6,000 円
純綿タイプ (受注生産)	綿 100%	税込 7,400 円

夏服イメージ

ニットベスト



冬ベスト 混紡タイプ	紺 チャコール	毛30% アクリル 70%	税込 7,220 円
純毛タイプ (受注生産)	紺 チャコール	毛 100%	税込 8,900 円



夏ベスト 混紡タイプ	紺 ブルー チャコール	麻15% アクリル 85%	税込 7,220 円
---------------	-------------------	------------------	---------------

ブルー

ソックス

▼刺繍(2種類)	▼混率	
	綿 57%	
	アクリル 25%	
紺 薄紫	その他 18%	

▼サイズ
20-22 / 22-24 / 24-26 / 26-28

▼種類	ショートソックス	ソックス	ハイソックス
値段(税込)	440円	450円	550円

ニットセーター



冬セーター 混紡タイプ	紺 チャコール	毛30% アクリル 70%	税込 8,480 円
純毛タイプ (受注生産)	紺 チャコール	毛 100%	税込 10,120 円
夏セーター 混紡タイプ	ブルー	麻15% アクリル 85%	税込 8,480 円

紺

学用品購入の手引き

▶販売品目について

		品目		金額	指定	指定外	備考
学校 指定 品	①	リボン・バッジセット		2,030 円	●		
	②	体 育 着	半袖シャツ	3,570 円	●		氏名刺繍あり
	③		ハーフパンツ	3,630 円	●		
	④		長袖ジャージ（上）	7,500 円	●		
	⑤		ジャージ（下）	6,050 円	●		
指 定 外	⑥	通学用靴（ローファー）		6,500 円		●	次ページ参照
	⑦	校内用上靴		1,550 円		●	
	⑧	グラウンド 用運動靴	アディダス	6,320 円		●	
			丸山スポーツ	4,800 円			
	⑨	体育館用 運動靴	アディダス	5,060 円		●	
			丸山スポーツ	4,100 円			
⑩	理科実験用白衣		2,800 円		●		

①～⑤ 指定 → 学校指定品のため、購入が必要です。

⑥～⑩ 指定外 → 学校指定ではないので、ご自身で用意されても構いません。

⑥～⑩の指定外の学用品については、学用品販売会当日に学校で購入しても構いませんし、後日ご自身で用意されても構いません（入学後に購買部で購入することもできます）。ご自身で用意する際は、次ページ以降をご確認ください。

【保護者の皆さまへ】

体育の際は靴下の履き替えを推奨します。通学時の靴下は学校指定ですが、運動用靴下にはスポーツ用靴下をおすすめします。なお、スポーツ用靴下に色・柄の指定はありません。市販のもので構いませんが、入学後に購買部で購入することも可能です（ただし、学用品販売会の際には販売をしておりません）。

⑥通学用靴

通学靴は「黒」または「茶」の単色であれば素材は問いません。本校購買部ではローファーを販売していますが、スニーカー等でも構いません。

**⑦校内用上靴**

校内で履くための上履きです。布地が白色でひもなしの簡便なものをご用意ください。既にお持ちの上履きがそれに該当すれば、引き続き使用しても構いません。

氏名記入の仕方について、新入生オリエンテーション内でご説明いたします。

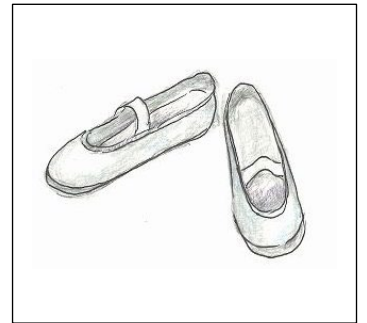
**⑧グラウンド用運動靴**

運動のできるひも靴タイプのスニーカーをご用意ください。色の指定はありません。部活動で使用する靴を併用することも可能です。購買部では2種類のグラウンド用運動靴をご用意しております。

**⑨体育館用運動靴**

運動のできる室内用のひも靴タイプのスニーカーをご用意ください。色の指定はありません。体育館で使用する靴になるので、ソール(靴底)にはゴム素材等の滑り止めがついているものをお選びください。部活動で使用する靴を併用することも可能です。購買部では2種類の体育館用運動靴をご用意しております。

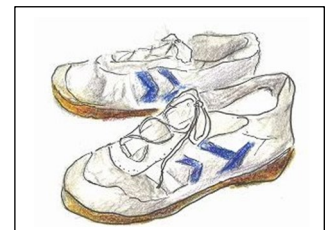
**⑩理科実験用白衣**

特に指定はありませんが、洗濯可能な素材を推奨します。4月の授業開始時までにご用意ください。

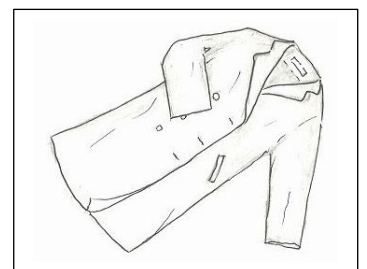

高等学校 1 年生での各種選択について

合格おめでとうございます。桐朋女子高等学校への入学を心よりお待ちしております。

入学に先立ちまして、学習や生活については、来る 3 月 14 日（土）14:00～のオリエンテーションにおいてご説明いたします。その際の科目選択やコース選択をしていただく内容について予めお伝えいたします。

① 英語コース選択について

英語の授業は「標準コース」「発展コース」「アドバンスコース」の 3 つのコースに分かれて行われます。内部進学生と一緒にコース編成です。「アドバンスコース」を受講するには、「海外の現地校・国際校等で英語を用いての学習経験がある」「英検 2 級以上（TOEIC 等の同レベルのスコア）を取得している」「家族間で英語が日常的に使用されるなど、幼少期より英語に接している」のいずれかに該当することが必要です。また、「アドバンスコース」受講者の中で、海外の現地校や国際校で英語を使って学習した経験がある方（国内インターナショナルスクール等で学んだ方を含む）には、週に 2 度、本校外国人専任講師が担当する「帰国生特別授業」が用意されています。

② 体育種目選択について

実技において、高校 1 年・高校 2 年の 2 年間で行う 4 種目を、以下の 10 種目の中から選択します。

サッカー・バスケットボール・ハンドボール・硬式テニス・卓球・バドミントン・
バレーボール・アーチェリー・水泳・ダンス の 10 種目

③ 芸術科目選択について

必修選択科目として以下の 3 科目の中から 1 科目選択します。

音楽 I ・美術 I ・書道 I の 3 科目

なお、美術を選択した場合は、以下の 3 コースの中から 1 コース選択します。

絵画・平面構成・立体造形 の 3 コース

○数学について

内部進学生は中 3 の時点で、高校の教科書の内容の学習を進めているため、高 1 では高校から入学する皆さんのみのコースで一年間学習を進めます。週 5 時間の授業で数学 I と数学 A、数学 II の一部を学習します。

○夏季休業中に実施される自由選択科目について

「地理実習（社会科）」「生物野外実習（理科）」「キャンプ実習（保健体育科）」は、いずれも学校の八ヶ岳高原寮において 4 泊 5 日宿泊し、実施します。これらの科目の選択は入学後になります。

上記の①～③の選択については、3 月 14 日（土）のオリエンテーションの後、**3 月 16 日（月）9:00 まで**に、Eメールまたは FAX でご返信いただくこととなりますので、ご承知おきください。
ご不明な点がございましたら、教務（☎03-3300-2116）まで、お問い合わせください。

なお、入学式前後の予定は以下の通りです。

4 月 1 日（水）午前：健康診断／午後：新入生歓迎会 4 月 6 日（月）午後：入学式

本校の入学手続きに際し、入学金等の納入を延期することができます。延納を希望される方は、①2月12日(木)・13日(金)各8:20~15:00の間に延納申請を希望している旨、お電話ください(学務課☎03-3300-3174)。②本「入学金等延納申請書」を印刷の上、ご記入・ご捺印いただき、2月13日(金)まで消印有効にてご郵送ください(簡易書留郵便やレターパック等、受取記録の残る郵便を必ずご利用ください)。詳細については、PDF3ページを必ず確認してください。

※本ページ左下部の宛名を切り取り、ご自身で用意される封筒に貼り付け、郵便局窓口にて簡易書留郵便等のお手続きをお願いいたします。

桐朋女子高等学校長 殿

入学金等延納申請書

下記のとおり申請いたします。

記

入学金・施設拡充費の納入を延長し、2026年3月2日(月)15時を期限として納入いたします。なお、期限を過ぎて納入しない場合、入学許可を取り消されても異議の申し立てはいたしません。また、延納期日より前に入学辞退を決意した場合には必ずご連絡いたします。

受験番号	志願者氏名
------	-------

※2026年3月2日(月)15時以降に選考結果が発表になる国公立高校を受験している方は、以下の項目にもご記入ください。選考結果発表日翌日の15時までを納入期限とします。

受験学校名	
選考結果発表日	3月 日() 時

2026年 2月 日

保護者氏名



182-8510

東京都調布市若葉町1-41-1
桐朋女子高等学校 学務課入試係

簡易書留

【延納申請書在中】

申請手続 各期日までに以下①及び②の手続きが必要です。

①【電話連絡】☎03-3300-3174

2月12日(木)・13日(金)各8:20~15:00の間に延納申請を希望している旨、学務課入試係までお電話ください。

②【郵送提出書類】※当日消印有効

2月13日(金)まで消印有効にて入学金等延納申請書を簡易書留郵便またはレターパックにてご提出ください。郵送の際には左記の宛名をご利用ください。

桐朋女子高等学校 入学手続金納入確認書類添付用紙

2026 年度 帰国生対象入学試験【B 選考】

受験 番号	ふりがな	
	志願者 氏 名	

ATM お振込み後のご利用明細票やインターネットバンキングの場合は画面コピーを印刷したものを貼ってください。

■入学手続金 330,000 円 <振込手数料はご負担ください>

■指定銀行および取りまとめ店

みずほ銀行 調布支店 普通 1738343 桐朋学園女子部門入学金口

■注意

- ・振込人名義は受験番号と入学予定者の氏名をご入力ください。

例 99999 キリトモコ

- ・納入確認書類がこの用紙からはみ出してしまう場合は、下端 ★ここで折る のところで折ってください。

■提出期日 2月20日まで郵送必着 ▶簡易書留郵便またはレターパックにて要提出

※延納者は3月2日消印有効

<提出先>

〒182-8510 東京都調布市若葉町 1-41-1 桐朋女子高等学校 学務課入試係

★ここで折る



1 8 2 - 8 5 1 0

東京都調布市若葉町 1 - 4 1 - 1
桐朋女子高等学校 学務課入試係



左の宛名を切り取り、ご自身で用意される封筒に貼り付け、郵便局窓口にて簡易書留郵便またはレターパックのお手続きをお願いいたします。

【2月20日まで郵送必着】

※延納者は3月2日消印有効

簡易書留

【入学手続金納入確認書類添付用紙在中】

誓約書

桐朋女子高等学校長殿

西暦 年 月 日

私は貴校に入学を許可されました。在学中は貴校の諸規則を守り、指導に従い、生徒の本分を尽くすことを誓います。

【本人記入】

本人氏名

生年月日（西暦） 年 月 日生

現住所

私は保護者(保証人)として、上記の者に誓約を遵守させることはもちろん、本人の一身上に関する事項および学費等の納付に関する一切の責任を負うことを誓約いたします。

【保護者(保証人)記入】

保護者(保証人)氏名

印

本人との続柄

現住所

(備考)

本校では、保証契約における極度額(限度額)を270万円と定めております。この金額は、在学3年間における標準的な授業料・施設費等を基に設定したものです。ただし、本人の故意または重大な過失に起因する損害については、この極度額の適用が除外される場合があります。

※保証契約における極度額の明示は、令和二年四月施行の改正民法の規定に基づき、将来発生し得る不特定債務について、保証人の責任範囲を明確化することを目的として義務付けられたものです。

高	高 №	受験番号	生年月日	平成 西暦	年	月	日
	入学年度	ふりがな	生徒戸籍名と異なる場合のみ✓ <input type="checkbox"/>	ふりがな	保証人	本人との続柄	
2026年度	生徒氏名			保護者氏名			
	ふりがな			英字 生徒氏名 ブロック体	名		
生徒カード	生徒戸籍名			姓			
	生徒の現住所	〒 - 電話 - - <small>日中、連絡が取れる番号をご記入ください⇒</small> [自宅 ・ 父携帯 ・ 母携帯 ・ ()]					
太枠内のみご記入ください	住民票の住所	<input type="checkbox"/> 現住所と同じ ※異なる場合は下の欄にご記入ください 〒 - 現住所と異なる理由 []					
	通学方法	利用する路線の名前		乗り降りする（乗り継ぎする）駅の名前			
電車	線		—		間		
	線		—		間		
	線		—		間		
バス			—		間		
			—		間		
徒歩	徒歩通学の方のみ記入		自宅から学校までの通学時間 約 分				
自転車通学を希望する方も、申請するまでの間に使用する通学方法をご記入ください。 ★自転車通学は、保護者からの願い出が必要です。学級担任と相談のうえ、申請をしてください。 ※自転車申請が認められたら、通学方法変更届をご提出ください。							
学内 在籍 姉妹	学年色	本人との続柄	双子 <input type="checkbox"/>	氏名			
	学年色	本人との続柄	双子 <input type="checkbox"/>	氏名			
	学年色	本人との続柄	双子 <input type="checkbox"/>	氏名			
注意	・このカードは生徒台帳として使用し、記入された入学後の住所・通学方法で身分証明書を作成します。 ・上記のほか、生徒名簿・卒業台帳の基礎資料として、東京都および区市町より交付される私立学校への補助金申請・各種統計調査の資料として使用します。 ・記載内容に変更があった場合は速やかに学務窓口へお申し出ください。						

高

高校用
記入例受験
番号

12345

生
年
月
日平成 XX 年 XX 月 XX 日
西暦 XXXX 年入学
年度

ふりがな	とうほう もえこ	生徒戸籍名 と異なる 場合のみ✓	ふりがな	とうほう たろう	本人との 続柄
生徒氏名	桐朋 萌子 <small>※学内で使用する氏名をご記入ください。 この欄に記入の氏名にて身分証明書や名簿等を作成します。 戸籍名と異なる漢字を学内で使用を希望する方は 「生徒戸籍名と異なる場合のみ✓」にチェックを入れてください。</small>	<input checked="" type="checkbox"/>	保証人 保護者氏名	桐朋 太郎	父

年度

ふりがな	とうほう もえこ	英 字 生 徒 氏 名 プ ロ ッ ク 体	名	Moeko <small>※ローマ字でご記入ください。 「名」は先頭のみ大文字に</small>
生徒戸籍名	桐朋 萌子 <small>※住民票に記載されている通りにご記入ください。</small>		姓	TOHO <small>「姓」のみすべて大文字で ご記入ください。</small>

生徒
カ
ー
ド

生徒の 現住所	〒 156 - 00xx 電話 03 - 1234 - 5678 <small>日中、連絡が取れる番号をご記入ください⇒ 〔自宅〕・父携帯・母携帯・()</small>
住所	東京都世田谷区船橋1丁目△-□ <small>※入学後の住所をご記入ください。引っ越しの予定があり住所未定の方は、未記入で構いません。 住所が決まり次第、学校へお知らせください。</small>

住民票の住所	<input checked="" type="checkbox"/> 現住所と同じ <small>※異なる場合は下の欄にご記入ください</small>
	〒 - 現住所と異なる理由 []

太
枠
内
の
み
ご
記
入
く
だ
さ
い

	利用する路線の名前	乗り降りする（乗り継ぎする）駅の名前
電 車	小田急 線	千歳船橋 — 成城学園前 間
	線	— 間
	線	— 間
バ ス	小田急バス	成城学園前 — 仙川駅入口 間
		— 間
徒 歩	徒歩通学の方のみ記入	自宅から学校までの通学時間 約 分

自転車通学を希望する方も、申請するまでの間に使用する通学方法をご記入ください。
★自転車通学は、保護者からの願い出が必要です。学級担任と相談のうえ、申請をしてください。
※自転車申請が認められたら、通学方法変更届をご提出ください。

学 内 在 籍 姉 妹	学年色	青	本人との 続柄	姉	双子 <input type="checkbox"/>	氏名	桐朋 桜子
	学年色	紫	本人との 続柄	妹	双子 <input checked="" type="checkbox"/>	氏名	桐朋 華子
	学年色		本人との 続柄		双子 <input type="checkbox"/>	氏名	

注
意

- このカードは生徒台帳として使用し、記入された入学後の住所・通学方法で身分証明書を作成します。
- 上記のほか、生徒名簿・卒業台帳の基礎資料として、東京都および区市町より交付される私立学校への補助金申請・各種統計調査の資料として使用します。
- 記載内容に変更があった場合は速やかに学務窓口へお申し出ください。

預金口座振替依頼書 自動払込利用申込書(収加)



私は、三井住友カード株式会社から請求された金額を私名義の下記預金口座から預金口座振替によって支払うこととしたいので、預金口座振替規定を確約のうえ依頼します。

収納代行会社	三井住友カード株式会社 (旧SMBCファイナンスサービス)	振替日 (払込日)	5日 (初回振替不能者のみ27日再振替)
--------	----------------------------------	--------------	-----------------------------

ゆうちょ銀行以外の金融機関、または、ゆうちょ銀行のうち、どちらか一方に記入してください。

お届け印(捺印)
ゆうちょ銀行を除く

ゆうちょ銀行以外の金融機関	金融機関コード	支店コード	預金種目 (どちらかに○印)	口座番号 (右詰めでご記入ください。)
	銀行 信用金庫 組合	本店 支店 出張所	1. 普通 2. 当座	
	(フリガナ) 口座名義人	金融機関お届け印		

法人の場合は、社名、代表者 役名、氏名を省略せずご記入ください。

金融機関へのお届け印ですか
ご注意!

ゆうちょ銀行	(フリガナ) 口座名義人	ゆうちょ銀行お届け印		
	法人の場合は、ゆうちょ銀行へお届けの社名、代表者 役名、氏名を省略せずご記入ください。			
	契約種別コード 30	記号 (※欄は、通帳の記号の後にハイフンと数字がある場合のみご記入ください。)	番号(右詰めでご記入ください。)	

払込先口座番号 00110-5-58830 払込先加入者名 三井住友カード株式会社

〈収納依頼企業使用欄〉

収納依頼企業名	学校法人桐朋学園女子部門	料金等の種類	授業料等
契約者番号	委託者コード 22548000	生徒コード	

(フリガナ) 申込人名	高1	申込人住所	〒 ☎
----------------	-----------	-------	--------

一預金口座振替規定一 ※ゆうちょ銀行払いは除く。

- 銀行(金庫・組合)に請求書が送付されたときは、私に通知することなく、請求書記載金額を預金口座から引落しのうえ支払ってください。この場合、預金規定または当座勘定規定にかかわらず、預金通帳、両私印請求書の提出または小切手の提出はしません。また引落後の代金領収書は請求いたしません。
- 振替日において請求書記載金額が預金口座から払戻すことのできる金額(当座貸越を利用できる範囲内の金額を含む。)をこえるときは、私に通知することなく、請求書を返却してもさしつかえありません。
- この契約を解約するときは、私から銀行(金庫・組合)に書面により届出ます。尚、この届出がないまま長期間にわたり会社から請求がない等相当の事由があるときは、特に申出をしない限り、銀行(金庫・組合)はこの契約を終了したものと取扱ってさしつかえありません。
- この預金口座振替について十分に協議が生じて、銀行(金庫・組合)の責めによる場合を除き、銀行(金庫・組合)には迷惑をかけません。
- 上記契約番号につき別番号の追加利用、または変更があっても本書は有効として扱われてもさしつかえありません。

ゆうちょ銀行をご指定の場合は自動払込み規定が適用されます。

金融機関使用欄	(不備返却事由)
	1. 預金(貯金)取引なし 3. 印鑑相違 2. 記載事項等相違 店名、預金種目、口座番号、 記号番号、口座名義 4. その他 ()
	備考 検印 印鑑照合 受付印

(金融機関へのお願い)
この預金口座振替依頼書・自動払込利用申込書に不備がありましたら、不備返却事由欄の該当項目に○印をつけて速やかに右記不備返却先へご返送ください。

(不備返却先) 三井住友カード株式会社
Sライン口座振替係
〒550-0014 大阪府大阪市西区北堀江3-6-11

◎書類の流れ お客様→収納依頼企業→三井住友カード→金融機関

記入例

預金口座振替依頼書 自動払込利用申込書(収加)



私は、三井住友カード株式会社から請求された金額を私名義の下記預金口座から預金口座振替によって支払うこととしたいので、預金口座振替規定を確約のうえ依頼します。

収納代行会社	三井住友カード株式会社 (旧SMBCファイナンスサービス)	振替日 (払込日)	5日(初回振替不能者のみ27日再振替)
--------	----------------------------------	--------------	---------------------

ゆうちょ銀行以外の金融機関、または、ゆうちょ銀行のうち、どちらか一方に記入してください。

お届け印(捺印)
ゆうちょ銀行を除く

ゆうちょ銀行以外の金融機関	金融機関コード	1 2 3 4	支店コード	1 2 3	預金種目 (どちらかに○印)	口座番号 (右詰めでご記入ください。)				
	〇〇〇〇	銀行 信用金庫	本店 支店	①	普通 2. 当座	△	△	△	△	△
(フリガナ)		トウホウ タロウ				金融機関お届け印				
口座名義人		桐朋 太郎				桐朋				



金融機関へのお届け印ですか
ご注意!

ゆうちょ銀行	(フリガナ)	トウホウ タロウ				ゆうちょ銀行お届け印					
	口座名義人	桐朋 太郎				桐朋					
契約種別コード		記号(※欄は、通帳の記号の後にハイフンと数字がある場合のみご記入ください。)				番号(右詰めでご記入ください。)					
3 0		1 2 3 4 0				6 7 8 9 0 3 2 1					
払込先口座番号		0 0 1 1 0 - 5 - 5 8 8 3 0				払込先加入者名		三井住友カード株式会社			

〈収納依頼企業使用欄〉

収納依頼企業名	学校法人桐朋学園女子部門	料金等の種類	授業料等
契約者番号	委託者コード 2 2 5 4 8 0 0 0	生徒コード	記入不要

(フリガナ)	トウホウ タカコ	〒156-00xx
申込人名	高1 桐朋 高子	東京都世田谷区船橋1丁目△-□
申込人住所		☎ 03-1234-5678

一預金口座振替規定一 ※ゆうちょ銀行払いは除く。

- 銀行(金庫・組合)に請求書が送付されたときは、私に通知することなく、請求書記載金額を預金口座から引落しのうえ支払ってください。この場合、預金規定または当座勘定規定にかかわらず、預金通帳、両私印請求書の提出または小切手の提出はしませんが、また引落後の代金領収書は請求いたしません。
- 振替日において請求書記載金額が預金口座から払戻すことのできる金額(当座貸越を利用できる範囲内の金額を含む。)をこえるときは、私に通知することなく、請求書を返却してもさしつかえありません。
- この契約を解約するときは、私から銀行(金庫・組合)に書面により届出ます。尚、この届出がないまま長期間にわたり会社から請求がない等相当の事由があるときは、特に申出をしない限り、銀行(金庫・組合)はこの契約が終了したものと取扱ってさしつかえありません。
- この預金口座振替について十分に協議が生じて、銀行(金庫・組合)の責めによる場合を除き、銀行(金庫・組合)には迷惑をかけません。
- 上記契約番号につき別番号の追加利用、または変更があっても本書は有効として扱われてもさしつかえありません。

ゆうちょ銀行をご指定の場合は自動払込み規定が適用されます。

金融機関使用欄	(不備返却事由)		
	1. 預金(貯金)取引なし	3. 印鑑相違	
	2. 記載事項等相違 店名、預金種目、口座番号、記号番号、口座名義		
4. その他()			
備考			
検印	印鑑照合	受付印	

(金融機関へのお願い)
この預金口座振替依頼書・自動払込利用申込書に不備がありましたら、不備返却事由欄の該当項目に○印をつけて速やかに右記不備返却先へ返送ください。

(不備返却先) 三井住友カード株式会社
Sライン口座振替係
〒550-0014 大阪府大阪市西区北堀江3-6-11

◎書類の流れ お客様→収納依頼企業→三井住友カード→金融機関

提出書類送付用ラベル【3月9日まで】

1 8 2 - 8 5 1 0

東京都調布市若葉町1 - 4 1 - 1

桐朋女子高等学校 (普通科) 事務局 学務課 行

簡易書留

入学関係書類 在中

差出人 (入学者)

受験 番号	高校帰国B選考	氏名
住所	〒 -	

▶必要書類は入れましたか？✓を付けてください。

確認欄	提出必要書類
	誓約書
	生徒カード
	預金口座振替依頼書
	住民票

1. このページを A4 の白い紙に印刷してください。
2. 太枠を切り取ってください。
3. 切り取った枠内を角 2 封筒 (A4 サイズがそのまま入る封筒) の表面に糊で貼付してください。
レターパックの表面に直接貼付していただくことも可能です (→その場合は赤枠の「簡易書留」を二重線等で取り消してください)。
4. PDF 5 ~ 6 ページ記載の「5. 郵送で提出が必要となる入学手続書類について」をご確認の上、必要書類をご郵送ください。

各種お問い合わせ

1	入学手続き等の延納申請について	学務課	☎ 03-3300-3174
2	入学辞退について	中高教務	☎ 03-3300-2116
3	授業料の引き落としや預金口座振替依頼書について	経理課	☎ 03-3300-2111
4	入学手続き書類の記入の仕方について	学務課	☎ 03-3300-3174
5	学用品について	購買部	☎ 03-3300-2825
6	制服について	学務課	☎ 03-3300-3174
7	その他全般について	中高教務	☎ 03-3300-2116



学校法人桐朋学園

桐朋女子高等学校

〒182-8510 東京都調布市若葉町 1-41-1

電話 | 03-3300-2116 (中高教務・入試事務局)

FAX | 03-3300-4266

URL | <https://chuko.toho.ac.jp/>